3-izb.byt s logiou, 72m2, 7.p/8, rekonštr., Bruselská ul, KE-Ťahanovce

175 000 €

Kraj:	Košický kraj
Okres:	Košice I
Obec:	Košice-Sídlisko Ťahanovce
Ulica:	Bruselská
Druh:	Byty
Typ bytu:	3-izbový byt
Typ:	Predaj
Úžitková plocha:	

PODROBNÉ INFORMÁCIE

Status:	aktívne	Vlastníctvo:	osobné

POPIS NEHNUTEĽNOSTI

Realitná kancelária Heriban reality Vám ponúka na predaj priestranný 3-izbový byt na Bruselskej ulici v Košiciach, Košice-časť sídlisko Ťahanovce, vo výbornej lokalite sídliska.
V blízkosti bloku je kompletná občianska vybavenosť-detské a športové ihriská, škola, potraviny Lidl a Billa, obchodná pasáž.
Svojou polohou a dispozíciou vďaka samostatným izbám je byt výborný na bývanie, ale aj ako investícia na prenajímanie.
3 izbový byt má úžitkovú plochu 72m2, nachádza sa na 7.poschodí z 8, v panelovom bloku, s výťahom.

Dispozícia bytu:
-samostatná spálňa s logiou, kuchyňa
-samostatná obývačka, detská izba
-chodba
-kúpeľňa s vaňou, samostatné WC
-pivnica

Byt bol rekonštruovaný v r.2020:
-kuchynská linka so vstavanými spotrebičmi
-murovaná kúpelňa s vaňou
-plávajúce podlahy v izbách, v kuchyni a na chodbe
-menené bezpečnostné vchodové dvere
-vstavaná skriňa na chodbe a 2 izbách
-plastové okná

Byt je v osobnom vlastníctve-možná kúpa aj na hypotéku.

Všetky potrebné informácie týkajúce sa nehnuteľnosti ako aj obhliadku Vám zabezpečí licencovaný realitný maklér Ing. Peter Heriban.
Realitná kancelária Heriban reality, s.r.o.
Murgašova 3, 040 01 Košice
mobil:0908796298
e-mail: info@kosice-reality.sk
kosice-reality.sk

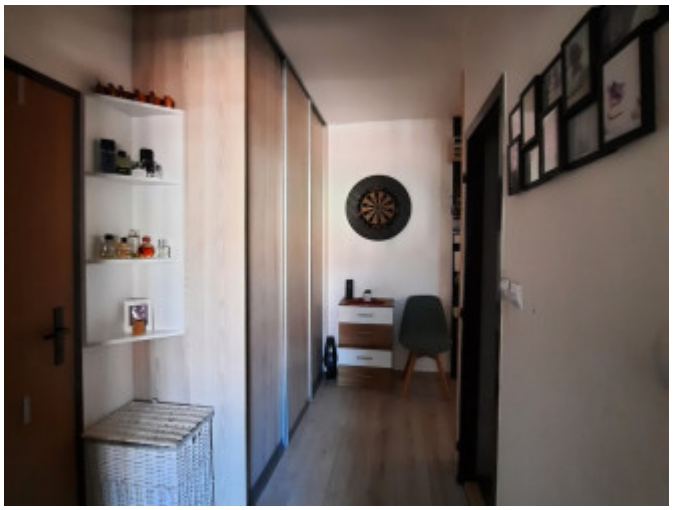

REALITNÝ MAKLÉR

Maklér: ***Ing. Peter Heriban***

Telefón: ***+421908796298***
E-mail: ***peter@kosice-reality.sk***